Axialkolbenpumpe
offener Kreislauf

V60N-060 RDYN-1-0-03/LSNR-2

Nenngrösse 060

Verdrängungsvolumen	60 cm^3/U
Drehzahl	2500 min^{-1}
Leistung	53 kW
Masse	24.1 kg

Drehrichtung
Rechts

Dichtungen
NBR

Triebwelle
Keilwelle, ähnlich DIN ISO 14 (LKW), B8x32x35
Flansch DIN ISO 7653 (für LKW), ø 80 mm

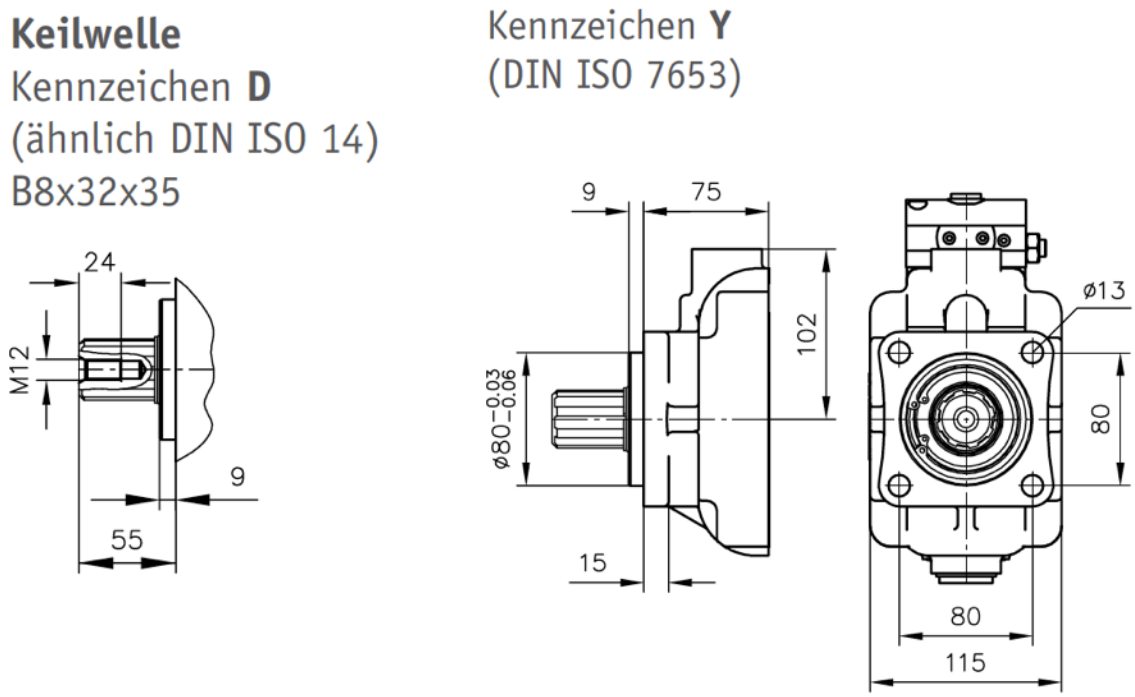

Hydraulik-Kompetenz AG
Postfach 137
CH-8808 Pfäffikon SZ

Werkstatt & Lieferadresse
Neuzaunstrasse 2
CH-8723 Rufi

Tel. 055 619 52 00
Fax 055 615 29 61

www.hydraulik.ch
info@hydraulik.ch

LS-Regler LSNR

Load-Sensing-Regler mit integrierter Druckbegrenzung.
Der LSNR-Regler ist ein Förderstromregler der einen variablen, drehzahlunabhängigen Volumenstrom erzeugt. Er stellt eine konstante Differenz zwischen Lastdruck und Pumpendruck ein, indem er das Verdrängungsvolumen der Pumpe kontinuierlich an die benötigte Menge der Verbraucher anpasst.
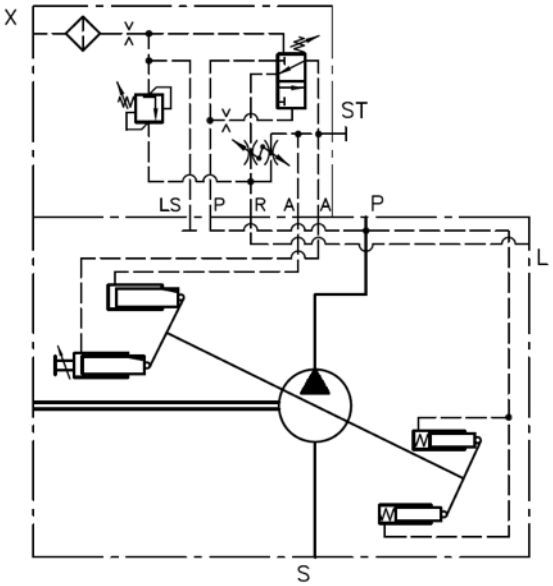
Kennzeichen **LSNR**